

艇跡

2012年9月号

発行: 名古屋工業大学ボート部

編集: 綾部友也 松山由樹 黒木亜美 小崎裕子
土本香苗 野村晃奈 本田理恵

残暑もようやく和らいできたこのごろ、いかがお過ごしでしょうか。
今年のインカレでは、男子舵手なしペアが見事5位に入賞することができ、部としての目標であった「インカレ5位入賞」を達成することができました。新シーズンも、この勢いによって新たな目標達成のために一日一日の練習に力を入れて参りますので、今後も暖かいご支援、ご声援の程よろしく願いいたします。



8月26日(日) 全日本大学選手権大会にて

- 中部学生選手権・中部選手権
- 市民スポーツ祭
- 全日本大学選手権大会
- 今後の予定
- 関西選手権
- 歓漕会
- 幹部交代のお知らせ

中部学生選手権・中部選手権

気持ちよく晴れ渡った空の下で中部学生選手権・中部選手権が行われました。結果としては、男子舵手付きフォアは準優勝、男子舵手なしペアは5位でした。企業のクルーも多く参加する中でそれぞれが自身の成長を感じる一方、また新たな課題を持つことができた大会となりました。

日程：2012年6月23日(土)～24日(日)

場所：愛知県愛知郡東郷町 愛知池漕艇場 1000m

出漕クルー：男子舵手付きフォア

C:堀田岳人③	S:川村真矢④	3:都築亮②
2:肆矢爽太②	B:出口悠人③	
男子舵手なしペア	(S:小島直也④)	B:早田陽紀②)

○内の数字は学年を示します。

◆男子舵手付きフォア◆

〈予選〉1杯上がり

着順	クルー名	1000m
1	名古屋工業大学	3'21"93
2	名古屋大学B	3'23"21
3	浜松医科大学	3'27"04
棄権	富山国際大学A	—



〈決勝〉

着順	クルー名	1000m	備考
1	関西電力美浜	3'04"51	中部選手権
2	中部電力岐阜	3'08"85	中部選手権
3	トヨタ自動車	3'11"43	中部選手権
1	富山国際大学B	3'21"36	優勝
2	名古屋工業大学	3'24"74	準優勝
3	名古屋大学B	3'26"10	第三位



◆男子舵手なしペア◆

<予選 A>1 杯上がり

着順	クルー名	500m	1000m
1	トヨタ紡織	1'46"86	3'35"46
2	名古屋工業大学	1'47"46	3'39"63
3	トヨタ自動車	1'47"09	3'43"93
棄権	関西電力美浜 B	—	—

<敗復 A>1 杯上がり

着順	クルー名	500m	1000m
1	名古屋工業大学	1'45"69	3'33"84
2	中部電力	1'47"59	3'43"07
3	トヨタ自動車	1'49"31	3'54"79

<決勝>

着順	クルー名	500m	1000m
1	トヨタ紡織	1'43"18	3'25"38
2	関西電力美浜 C	1'44"46	3'25"67
3	中部電力	1'42"85	3'26"05
4	トヨタ自動車	1'42"45	3'31"46
5	名古屋工業大学	1'45"56	3'34"25



●クルーの言葉●

男子舵手なしペア B:早田陽紀(2年)

今回のレースでは、自分たちと実力が大きく離れたクルーを相手に、どこまで喰らいついていけるかを試してみようという気持ちで臨みました。しかし、レースでは中盤～後半に行くにつれてますます差が広がり、お世辞にもいい試合ができたとはいえませんでした。メダルはもらえませんでした。試合に出たことで、自分たちの成長と未熟さを知ることができたことは非常に価値のあるものとなりました。まだペアで賞をとっていないので、何とか入賞して結果を残したいと思います。

●●応援にお越し下さった方々(敬称略)●●

卒業年	学科	御名前	卒業年	学科	御名前	卒業年	学科	御名前
		白艇会会長 衣斐洋一			部長 竹下隆晴			特別会員 山内政勝
S48	Es	森島立二	H17	Zy	西雪健次朗	H17	Sc	西雪美樹
H18	M	神谷恭平	H20	DW	内出真以	H20	DW	土岐良太
H22	KZ	浅井理絵	H23	ME	原 清高	H24	CM	谷口真奈花

●●白艇会費を下された方々(敬称略)●●

卒業年	学科	御名前	卒業年	学科	御名前	卒業年	学科	御名前
H17	Zy	西雪健次朗	H18	M	神谷恭平	H20	DW	内出真以

ありがとうございました。大切にに使わせていただきます。

●クルーの言葉●

男子舵手付きフォア S:川村真矢(4年)

今回がフォアで初めての 2000m レースとなりました。結果はフィニッシュの加速の部分でうまく練習の漕ぎを表現することができず、準決勝敗退となってしまいました。しかし、3本のレースで 2000m レースの経験を積み、クルーとしての課題も得ることができました。まだまだ若いクルーなので、全員でしっかり話し合い、さらに艇を速く進められるようにしたいと思います。

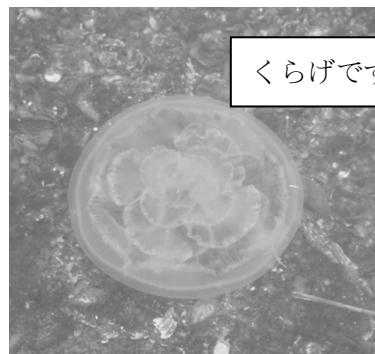

くらげです。



H22年卒の浅井さん
H24年卒の谷口さん、井上さんです。



S50年卒の浜岡さんです。

◆男子舵手なしペア◆

<予選1組>2杯上がり

着順	クルー名	1000m	2000m
1	名古屋工業大学	3'43"68	7'32"46
2	広島大学	3'48"68	7'38"67
3	関西学院大学	3'58"24	7'55"37
棄権	トヨタ紡織 A	—	—

けりだしです。いってらっしゃい(-^)/



〈決勝〉

着順	クルー名	1000m	2000m
1	関西電力美浜	3'27"80	6'57"38
2	トヨタ紡織 B	3'29"94	7'00"22
3	龍谷大学	3'26"11	7'10"79
4	名古屋工業大学	3'36"76	7'19"06
5	広島大学	3'39"63	7'27"22
6	同志社大学	3'39"27	7'35"01



ペアのツーショットです(^_^)

●クルーの言葉●

男子舵手なしペア S:小島直也(4年)

初めてペアで 2000m の試合を経験して、良かった点と悪かった点が明確になり課題を確認できました。残り時間は限られていますが、ここでの経験を活かして練習し、インカレで結果を残したいと思います。



集合写真です。応援に来てくださった皆さん、ありがとうございました。

●●応援にお越し下さった方々(敬称略)●●

卒業年	学科	御名前	卒業年	学科	御名前	卒業年	学科	御名前
S50	Es	浜岡重男	H22	KZ	浅井理絵	H23	ME	原 清高
H24	DW	井上由梨	H24	CM	谷口真奈花			

●●白艇会費を下された方(敬称略)●●

卒業年	学科	御名前
S50	Es	浜岡重男

ありがとうございました。大切にに使わせていただきます。

市民スポーツ祭

真夏の太陽の下で行われた市民スポーツ祭は、出漕した両クルーが優勝という喜ばしい結果となりました。一年生にはこの経験を糧に、さらなる飛躍を期待しています。

日程：2012年8月5日(日)

場所：愛知県名古屋市港区 名古屋港漕艇センター 1000m

出漕クルー：男子エイト

男子舵手付きフォア

C:吉光一②	S:舘林優太①	7:瓜田有吾(M1)
6:川本健一(M1)	5:神谷悠太①	4:松下知弘(M2)
3:坂井翔太①	2:長森裕也①	B:大隅溪(M2)
C:堀田岳人③	S:川村真矢④	3:都築亮②
2:肆矢爽太②	B:出口悠人③	

○内の数字は学年を示します。

◆男子エイト◆

<決勝 A>

着順	クルー名	1000m
1	中川運河 RC	3'34"48
2	名古屋工業大学	3'34"73
3	名古屋大学	3'49"01
4	四神会	3'58"39

<決勝 B>

着順	クルー名	1000m
1	名古屋工業大学	3'43"32
2	中川運河 RC	3'49"02
3	名古屋大学	4'06"70
4	四神会	4'37"00



エイトの円陣です。
気合い入ってます！



H24年卒の谷口さん、M1の西澤さん
H24年卒の菅さん、コーチの古泉さんです。



エイトのけりだしです。いってらっしゃい！





●クルーの言葉●

男子エイト 3:坂井翔太(1年)

一年生にとっては今回が初めての大会で、一回目のレース直前は緊張しましたが、二回目のレースでは中盤から相手を引き離し、目標としていた優勝をする事ができてうれしかったです。ただ、今回のクルーの半分が大学院生の方でしたので、先輩方の力が大きかったとも感じました。今後は自分たちの力で艇を進めるという感覚が持てるよう、よりいっそう練習に励みたいと思います。

◆男子舵手付きフォア◆

<決勝 A>

着順	クルー名	1000m
1	名古屋工業大学	3'35"44
2	大同大学 OB B	4'12"47
3	大同大学 OB A	4'22"16

<決勝 B>

着順	クルー名	1000m
1	名古屋工業大学	3'45"21
2	大同大学 OB B	4'31"19
3	大同大学 OB A	4'35"21



フォアのけりだしです。いってらっしゃい！



●クルーの言葉●

男子舵手付きフォア B:出口悠人(3年)

設定していた1000mの目標タイムには届かなかったものの、試合でも練習通りのよいスタートを決めることができた点はよかったです。それと同時に課題も見つけることができたので、修正してインカレに臨みたいと思います。



M1の鈴木さんと
H24年卒の谷口さんです。



H16年卒の中島さんと澤津さんです。



H23 年卒の原さんです。



エイトが帰ってきました。
皆でピースv(^▽^)v



一年生全員で記念撮影！！



暑い中、ありがとうございました。

●●応援にお越し下さった方々(敬称略)●●

卒業年	学科	御名前	卒業年	学科	御名前	卒業年	学科	御名前
		白艇会会長 衣斐洋一			特別会員 山内政勝	H16	DW	澤津貴弘
H16	M	中島 明	H23	ME	原 清高	H24	CM	谷口真奈花
H24	DW	菅 尚人						

●●白艇会費を下された方々(敬称略)●●

卒業年	学科	御名前	卒業年	学科	御名前
H24	CM	谷口真奈花	H24	DW	菅 尚人

ありがとうございました。大切にに使わせていただきます。

観漕会

厳しい暑さの残る中、観漕会が行われました。多くの OB・OG の方々にお越しいただき、間近で漕手の漕ぎを観ていただくことができました。いただいたアドバイスを活かし、全力でインカレにのぞみたいと思います。



来ていただいた OB の方々です。



1年生の漕ぎも見ていただきました。

●●観漕会にお越し下さった方々(敬称略)●●

卒業年	学科	御名前	卒業年	学科	御名前	卒業年	学科	御名前
		白艇会会長 衣斐洋一			部長 竹下隆晴			特別会員 山内政勝
S53	M	佐野武雄	H16	Sc	徳山伸枝	H16	M	中島 明
H17	Zy	西雪健次朗	H17	Sc	西雪美樹	H18	M	神谷恭平
H20	DW	内出真以	H20	DW	土岐良太	H23	M	原 清高
H24	CM	谷口真奈花						

●●白艇会費を下された方(敬称略)●●

卒業年	学科	御名前
H16	Sc	徳山伸枝

ありがとうございました。大切にに使わせていただきます。

全日本大学選手権大会

今年のインカレは、4日間とも晴天に恵まれ、絶好のレース日和の中で行われました。男子舵手なしペアは最終日まで残ることができ、目標としてきた「インカレ 5 位入賞」を見事達成することができました。部員一同、大変嬉しく思っております。新シーズンもこの勢いによって、新たな目標をかかげ、これからも練習に励んで参ります。

日程：2012年8月23日(木)～26日(日)

場所：埼玉県戸田市 戸田漕艇場 2000m

出漕クルー：男子舵手付きフォア (C:堀田岳人③ S:川村真矢④ 3:都築亮②)
 (2:肆矢爽太② B:出口悠人③)
 男子舵手なしペア (S:小島直也④ B:早田陽紀②)
 ○内の数字は学年を示します。

◆男子舵手付きフォア◆

<予選 A 組>1 杯上がり

着順	クルー名	500m	1000m	1500m	2000m
1	一橋大学	1'42"71	3'29"59	5'18"77	7'05"28
2	中央大学	1'45"93	3'34"96	5'22"40	7'12"71
3	名古屋工業大学	1'47"91	3'37"06	5'24"48	7'14"74
4	関西学院大学	1'50"21	3'40"54	5'29"15	7'18"54
5	岐阜経済大学	1'51"63	3'42"50	5'31"70	7'18"81
6	大阪市立大学	1'48"44	3'39"76	5'29"38	7'19"25

<敗復 A 組>1 杯上がり

着順	クルー名	500m	1000m	1500m	2000m
1	大阪府立大学	1'46"31	3'33"22	5'22"69	7'10"55
2	鳥取大学	1'46"06	3'34"66	5'24"74	7'10"91
3	名古屋工業大学	1'43"42	3'33"54	5'27"99	7'20"44
4	小樽商科大学	1'48"20	3'38"75	5'34"42	7'22"92





●クルーの言葉●

男子舵手付きフォア S:川村真矢(4年)

目標としていたレースでこのような結果になってしまい、悔しいです。敗者復活戦では、500mまでは良いリズムで艇を動かすことができていたのですが、第2クォーターでリズムを乱し、ドライブが合わず失速してしまいました。僕の中では勝てるレースを落としてしまったと思っています。いつも通り漕げば、と思いますが結果が全ての世界です。僕は今回で引退となりますが、残りの後輩4人には、同じ思いをしないようにこのインカレで得たものすべてを活かし、来年の戸田ではリベンジをしてほしいです。

男子舵手付きフォア B:出口悠人(3年)

今回のインカレは、クルーの統一感、完成度に自信を持って臨むことができましたが、結果は予選敗退と、自分の力不足と認識の甘さを感じるものになってしまいました。

来シーズンは僕にとって最後のシーズンになるので、今回のような悔いを残さないためにも、これまで以上に練習に打ち込んでいきたいと思います。



H20年卒の土岐さん、H23年卒の原さん、S60年卒の山出さんです。



H19年卒の石川さんです。
今年も伴走してくださいました！

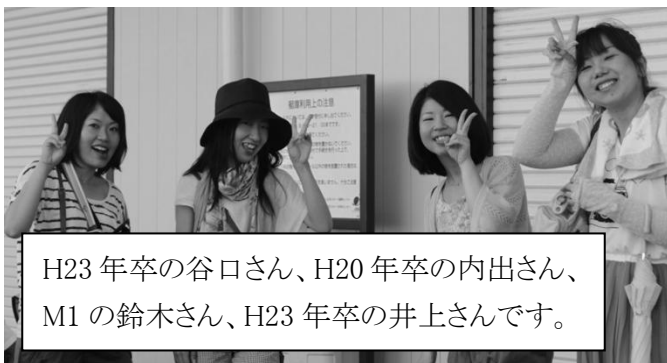

H23年卒の谷口さん、H20年卒の内出さん、M1の鈴木さん、H23年卒の井上さんです。



最終日には一年生も☆

◆男子舵手なしペア◆

<予選D組>1杯上がり

着順	クルー名	500m	1000m	1500m	2000m
1	山口大学	1'46"29	3'34"07	5'23"76	7'12"18
2	名古屋工業大学	1'44"69	3'35"90	5'27"27	7'22"10
3	東京外国語大学	1'51"95	3'46"50	5'42"53	7'37"59
4	龍谷大学	1'52"95	3'49"07	5'48"45	7'46"98
5	同志社大学	2'01"28	4'03"31	6'03"79	8'03"43

<敗復A組>1杯上がり

着順	クルー名	500m	1000m	1500m	2000m
1	名古屋工業大学	1'45"89	3'36"55	5'28"69	7'19"75
2	広島大学	1'49"17	3'39"81	5'33"15	7'24"62
3	富山国際大学	1'47"46	3'38"58	5'32"09	7'26"07
4	東京外国語大学	1'50"64	3'43"88	5'38"17	7'33"27

<準決勝A組>2杯上がり

着順	クルー名	500m	1000m	1500m	2000m
1	日本大学	1'42"27	3'30"07	5'17"12	7'06"05
2	日本体育大学	1'44"72	3'33"03	5'22"59	7'09"68
3	岡山大学	1'48"39	3'35"31	5'24"02	7'10"74
4	名古屋工業大学	1'42"67	3'32"43	5'24"78	7'29"49

<順位決定戦>

着順	クルー名	500m	1000m	1500m	2000m
1	名古屋工業大学	1'48"03	3'39"44	5'32"22	7'21"94
2	九州大学	1'48"99	3'41"44	5'33"87	7'23"77
3	岡山大学	1'50"30	3'43"06	5'35"19	7'25"94
4	筑波大学	1'44"34	3'36"35	5'31"92	7'29"72



主将から力強いエールを送ります。



ラストスパート！！

●クルーの言葉●

男子舵手なしペア S:小島直也(4年)

4年生最後のインカレで5位という結果を残すことができ、嬉しく思います。4年間のすべてをこのレースで出しきることができました。

この結果を残すことができたのは、コーチやマネージャーやOB・OGの皆さんのサポートがあったからです。僕は引退なので、今度はサポートする番です。来年後輩たちが、僕がいてくれて良かった、と思ってくれるように頑張ります。今までありがとうございました。

コーチの古泉さんとペアの2人です。
本当にお疲れさまでした！



勝利のガッツポーズ！

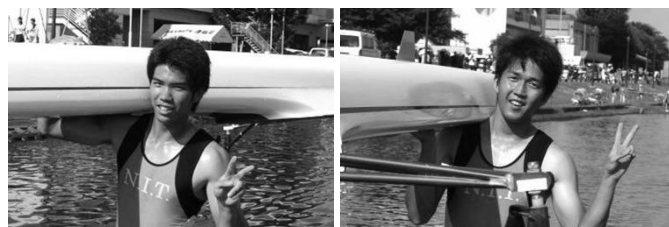

4年生の集合写真です。
4年間お疲れさまでした！

●●応援にお越し下さった方々(敬称略)●●

卒業年	学科	御名前	卒業年	学科	御名前	卒業年	学科	御名前
		白艇会会長 衣斐洋一	S36	D	佐藤 弘	S60	Y	山出善章
H19	M	石川敦正	H20	DW	土岐良太	H20	DW	内出真以
H21	ME	古川資生	H22	DW	水野香里	H22	KZ	浅井理絵
H22	AD	高田寛子	H23	ME	原 清高	H24	DW	井上由梨
H24	CM	谷口真奈花						

●●白艇会費を下された方々(敬称略)●●

卒業年	学科	御名前	卒業年	学科	御名前	卒業年	学科	御名前
H19	M	石川敦正	H23	ME	原 清高	H24	CM	谷口真奈花

ありがとうございました。大切にに使わせていただきます。

幹部交代のお知らせ

今シーズンの新たな幹部が決定しましたので、お知らせ致します。
この幹部で部を運営して参りますので、今後もよろしくお願い致します。

主将	出口悠人(3年)	都市社会工学科
主務	堀田岳人(3年)	環境材料工学科
会計	早田陽紀(2年)	生命物質工学科
副将	都築 亮 (2年)	機械工学科
副務	吉光 一 (2年)	機械工学科

前期1年間幹部を務めました5名の言葉です。

○●前期幹部の言葉●○

前期主将:川村真矢 (4年)

1番感じたことは「甘さ」。組織として決めたことに対する甘さ、部員1人1人に徹底させる力がなかったと感じました。漕ぎでもそうですし、部活に対する取り組み方、さまざまな点においてチームで決めたことを徹底出来なかった、いわば曖昧な部分で甘さが出てしまった1年でした。それはすべて僕の責任ですし、チームの甘さ=僕の甘さだったと感じています。

決めたことを行うのは当たり前ですが、出来ていないのは主将の責任だと思います。ただ、部を構成する部員であるという考えを1人1人がきちんと持っていれば、すべての行動は変わると思います。そういう考えを持たせることも主将の仕事なのか?ということも考えました。

終わってみると、この1年は本当にチームメイトに助けられました。全員でないのが非常に残念ですが、きちんと目標を見据えて行動している部員が多かったと思います。これが全員でないから、舵手なしペアのみの目標達成に終わったと感じます。

特に他大学に比べ、部員が少ないので1人1人の取り組みの重みを考え、後輩たちには頑張ってもらいたいです。この1年間、応援して下さった皆様、ありがとうございました。

前期主務:伊藤一也 (4年)

約1年間、僕は主務として活動してきました。その活動の中でOBの皆様にはご迷惑をおかけしたことも多々あったと思いますが、僕は主務として活動することで、OBの皆様のありがたさを実感しました。部の運営に直接関わる仕事を通して、やっと理解できたと思います。

このボート部は本当に多くの人に支えられることで成り立っています。現役選手の皆さんにはこのことをよく理解し行動してもらいたいです。これからは、自分もボート部を支える一員になりたいと思います。

前期会計:小島直也 (4年)

会計という役職をやってきて、いろんなことを学ぶことができました。組織のお金を動かしたり、幹部として部を運営したりという責任が自分を成長させてくれたと思います。目標であった部費を下げるということも達成することが出来ました。未熟な点多々あったと思いますが、今までありがとうございました。

前期副将:綾部友也 (4年)

1年前、副将として主将のサポートをしつつ、勝つチームとしての基盤を作ると宣言しました。そのために、生活態度や練習環境の改善に努めてきました。

1年たった今、自分の行ってきたことを振り返るとまだまだ甘かった所があったと感じます。チームの結果としては見事目標を達成することができました。しかし、この甘さがなければもっと上を狙うことができたかもしれません。

後輩たちは僕らが行ってきたことの良い所は引き継ぎ、悪い所はきっちり改善して欲しいです。

前期副務:堀田岳人 (3年)

主務の伊藤さんに言われたことをひたすらやった1年でした。失敗は多かったですが、毎日艇庫にいたことで先輩たちのアドバイスとフォローを受けられたので、最低限のことはできたと思います。主務になっても、艇庫にいる、ということを大事にやっていきたいです。

つづいて、今期1年間幹部を務めます5名の言葉です。

○●新幹部の言葉●○

主将:出口悠人 (3年)

今シーズンの部の目標は2つあります。1つはインカレで全クルーが最終日に進出すること、特に対校クルーはAファイナルに進出すること。もう1つは3月に行われる名大戦で勝利をおさめることです。

そして、僕個人の目標は、昨シーズン主将を務めた川村さんが作り上げたチームよりも素晴らしいチームを作り上げることです。この部及び僕個人の目標に向かって、チームをまとめ上げ、一丸となって挑んでいきたいです。

主務:堀田岳人 (3年)

正直に言うと、自分が主務をやるということに不安はありますが、問題を1人で抱え込まず周りと話合って、仕事を進めていきたいです。この1年で少しでも名工大ボート部という組織が強くなるように、運営面から頑張っていきます。至らぬ点もあると思いますが、ご指導よろしくお願ひします。

会計:早田陽紀 (2年)

現在、少しずつではありますが、会計の仕事を覚えていっています。部の運営を円滑にするために努力し続けます。

副将:都築 亮 (2年)

副将として、主将の出口先輩をしっかりサポートしていきたいです。また、生活面では他の部員の手本となれるように、行動で示していきたいと思います。

副務:吉光 一 (2年)

この度、副務に任命されました2年機械工学科の吉光です。

副務の抱負として、まずは主務の補佐をきちんとこなせるよう努めていきたいと思っています。また、艇庫での生活面でも後輩の手本となれるよう日頃から意識していきます。

最後に、選手として新体制となって初めての全国区の大会となる全日本新人で最終日に残れるよう努力していきますので、今後ともOBの皆様からの暖かいご支援のほど、よろしくお祈りします。

★☆1年生紹介☆★

今年は、10人の1年生が名工大ボート部に入部してくれました。

これからどんどん活躍してくれることを期待します!!

名前	学科	出身高校
神谷悠太 (漕手)	電気電子工学科	西尾高校 (愛知県)
坂井翔太 (漕手)	機械工学科	東海高校 (愛知県)
舘林優太 (漕手)	生命物質工学科	恵那高校 (岐阜県)
長森裕也 (漕手)	機械工学科	三重高校 (三重県)
横田裕希 (漕手)	機械工学科	刈谷北高校 (愛知県)
黒木亜美 (マネージャー)	機械工学科	小牧高校 (愛知県)
小崎裕子 (マネージャー)	生命物質工学科	一宮高校 (愛知県)
土本香苗 (マネージャー)	生命物質工学科	江南高校 (愛知県)
野村晃奈 (マネージャー)	機械工学科	名東高校 (愛知県)
本田理恵 (マネージャー)	生命物質工学科	岡崎高校 (愛知県)

今後の予定

新体制のボート部がスタートいたしました。これからも応援よろしくお願いたします。

●●なごやレガッタ●●

日程 : 2012年10月14日(日)

場所 : 愛知県名古屋市港区 名古屋港漕艇センター 1000m

出漕クルー : 男子舵手付きフォア、男子ダブルスカル
男子シングルスカル、女子シングルスカル

●●全日本新人選手権大会●●

日程 : 2012年10月19日(金)~21日(日)

場所 : 埼玉県戸田市 戸田漕艇場 2000m

出漕クルー : 男子舵手付きフォア、男子ダブルスカル

●●中部学生新人競漕大会●●

日程 : 2012年10月27日(土)~28日(日)

場所 : 愛知県愛知郡東郷町 愛知池漕艇場 1000m

出漕クルー : 男子エイト、女子シングルスカル

変更・詳細はメーリングリスト・HP・電話にてお知らせ致します。